

Associazione dei comuni per
l'Agenda21
Isola Bergamasca Dalmine e Zingonia

Amianto: un'opportunità per rimuoverlo dedicata ai cittadini dei comuni soci

Osio Sopra, 16 gennaio 2017

I passaggi svolti

1

L'iniziativa viene condivisa all'interno del CdA e viene dato incarico al Point21 di organizzarla

Febb 2015

2

Vengono attivate le procedure per identificare gli operatori interessati a collaborare

Magg 2015

3

Si stipula una convenzione con gli operatori selezionati in cui si fissano gli impegni tra le parti

Sett 2015

I passaggi svolti

4

**I comuni soci
deliberano
l'adesione al
progetto al fine di
promuovere
l'opportunità**

Sett 2015

18 SU 20

5

**Un secondo ciclo di
presentazioni
'16 -'17 è il
momento dal quale i
cittadini possono
aderire all'iniziativa**

Ott 2016

Il perché del progetto

1

**I comuni soci
facilitano al
cittadino il rispetto
della normativa
regionale in materia
di amianto**

2

**Si evitano
comportamenti
scorretti
(*abbandono lastre*)
o pericolosi
(*autosmaltimento*)**

3

**Si danno supporti
anche di tipo
finanziario per chi
non è nelle
condizioni di
investire denaro**

le quantità in gioco: quanto c'è da fare

Il confronto in Lombardia

Provincia	Metri cubi di cemento-amianto al		Metri cubi di cemento-amianto rimossi dal 2007 al 2012	Percentuale amianto rimosso dal 2007 al 2012
	2007	2012		
BS	446.473	320.587	125.886	28.2%
MI+MB	784.808	566.916	217.892	27.8%
CR	174.014	126.019	47.995	27.6%
LO	90.765	65.722	25.043	27.6%
BG	320.010	232.552	87.458	27.3%
MN	226.980	165.011	61.969	27.3%
LC	97.909	71.449	26.460	27.0%
PV	205.664	150.100	55.564	27.0%
CO	160.964	117.744	43.220	26.9%
VA	278.774	203.682	75.092	26.9%
SO	46.112	33.741	12.371	26.8%
Regione	2.832.473	2.053.524	778.949	27.3%

Oslo Sopra

1

2.737,00 mq

Quale opportunità

1

Il cittadino che usa il progetto ha la sicurezza di avere un rapporto con aziende del territorio di qualità

2

Tutti i cittadini sanno quali costi ha l'operazione e quali vantaggi porta soprattutto per chi ha piccole quantità

3

Aderendo al Gruppo Comunale Smaltimento Amianto i cittadini aderiscono ad un progetto di comunità

Quale opportunità

4

**I cittadini hanno
come riferimento
l'Associazione dei
comuni che
monitora
l'attuazione**

Come si aderisce

1

Il cittadino che è interessato trova sul sito di ag21 idz il modulo da compilare e inviare entro 15 gg

2

Chi aderirà sarà informato del livello raggiunto dal GCSA e avrà gratis un sopralluogo / preventivo

3

I cittadini che riterranno conveniente l'offerta stipulano un contratto con l'operatore

I numeri del progetto. Ad oggi:



**oltre 300
cittadini in 14
presentazioni**



**157 cittadini
si sono iscritti
in 17 GCSA**



**48 cittadini hanno
smaltito 3200 mq
in GCSA**

Il modulo di adesione

**Modulo di iscrizione al Gruppo Comunale
di Smaltimento Amianto**

**Da inviare compilata entro 30 gennaio a
info@a21isoladalminezingonia.bg.it**

**o
consegnare all'ufficio Tecnico
del comune di residenza**

**La compilazione della scheda garantisce il
sopralluogo e il preventivo gratuito
senza impegno**

**Il sottoscritto
Nome Cognome**

.....

**Residente nel comune di
Osio Sopra**

Via

**Intende smaltire un
barrare
tetto — manufatto**

**di superficie
Mq**

**Con elementi di criticità
barrare
altezza - accessibilità**

**Riferimenti per comunicazioni
cellulare / mail**

.....

i centri di costo – le aree di risparmio identificate



**Attività di rimozione e
smaltimento, comunicazione
ASL e avvenuto smaltimento**

Referenti aziende

+



**Attività di comunicazione
avvio lavori e sgravi fiscali**

Referenti professionisti

Le azioni selezionate



GLOBUS
COPERTURE E LATTONERIE
S.A.S. DI TRESOLDI STEFANO & C.

COPERTURE
EDILI
LATTONERIE
SMALTIMENTO
AMIANTO



VITALE COPERTURE

**L'accordo stipulato a favore dei residenti nei comuni soci
ha validità sino al 31 giugno 2017**

L'offerta economica: rimozione e smaltimento

RIMOZIONE AMIANTO		
Mq	Euro/mq	Contributo pratiche
1 < 50 mq	13,00	325,00 (cad.1)
50 < 80 mq	13,00	225,00 (cad.1)
80 < 100 mq	13,00	150,00 (cad.1)
100 < 200 mq con logistica da verificare	11,00	0,00
200 < 1000 mq con logistica da verificare	9,00	0,00
> 1000 mq con logistica da verificare	8,00	0,00

L'offerta economica: rimozione e smaltimento

RIMOZIONE AMIANTO STIMA RISPARMIO CON ADESIONE AL GCSA RISPETTO AI COSTI STANDARD	
MQ DA SMALTIRE	RISPARMIO EURI
5	760
15	680
20	640
30	565
60	430
145	595

Il professionista di supporto

Arch. Elena Marcandalli

Pratiche edilizie

Certificatrice energetica

Progettista impianti

fotovoltaici fotovoltaici

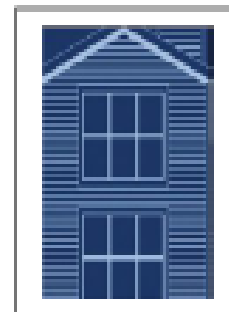

L'offerta economica: pratiche edilizie

Pratica semplice

N° IMMOBILI ADERENTI ALL'INIZIATIVA "AMIANTO ZERO"	COSTO PRATICA EDILIZIA C.I.L.A. PER LA RIMOZIONE AMIANTO IN COPERTURA € (AL NETTO DI CONTRIBUTO PREVIDENZIALE)
FINO A 10	450,00
DA 10 A 50	400,00
MAGGIORE DI 50	300,00

Extra costi da valutare in caso di

demolizione fabbricato con smaltimento
amianto;
interventi all'interno di **aree sottoposte a
vincoli particolari** (paesaggistici, centro
storico ..);
interventi di **riqualificazione energetica**;
interventi su **condomini**;

I COSTI DI TALE PRATICA SONO FISCALMENTE DETRAIBILI COSI' COME I DIRITTI DI SEGRETERIA